

Data PID -
Podbabská,
Roztocká, Kamýcká

pid

pid

27/11/2024

Průměrné zpoždění linek 107,147 a 161

pid



Zpoždění linky 107 v úseku Suchdolské náměstí - V Podbabě

Zpoždění linky 147 v úseku Výhledy - V Podbabě

Pro srovnání zpoždění linky 161,312 v úseku Průhonský háj - Bořislavka

Průměrné zpoždění linek 107,147 a 161

pid



Zpoždění linky 107 v úseku Suchdolské náměstí - V Podbabě

Zpoždění linky 147 v úseku Výhledy - V Podbabě

Pro srovnání zpoždění linky 161,312 v úseku Průhonský háj - Božislavka

Průměrné zpoždění linek 107,147 a 161

pid

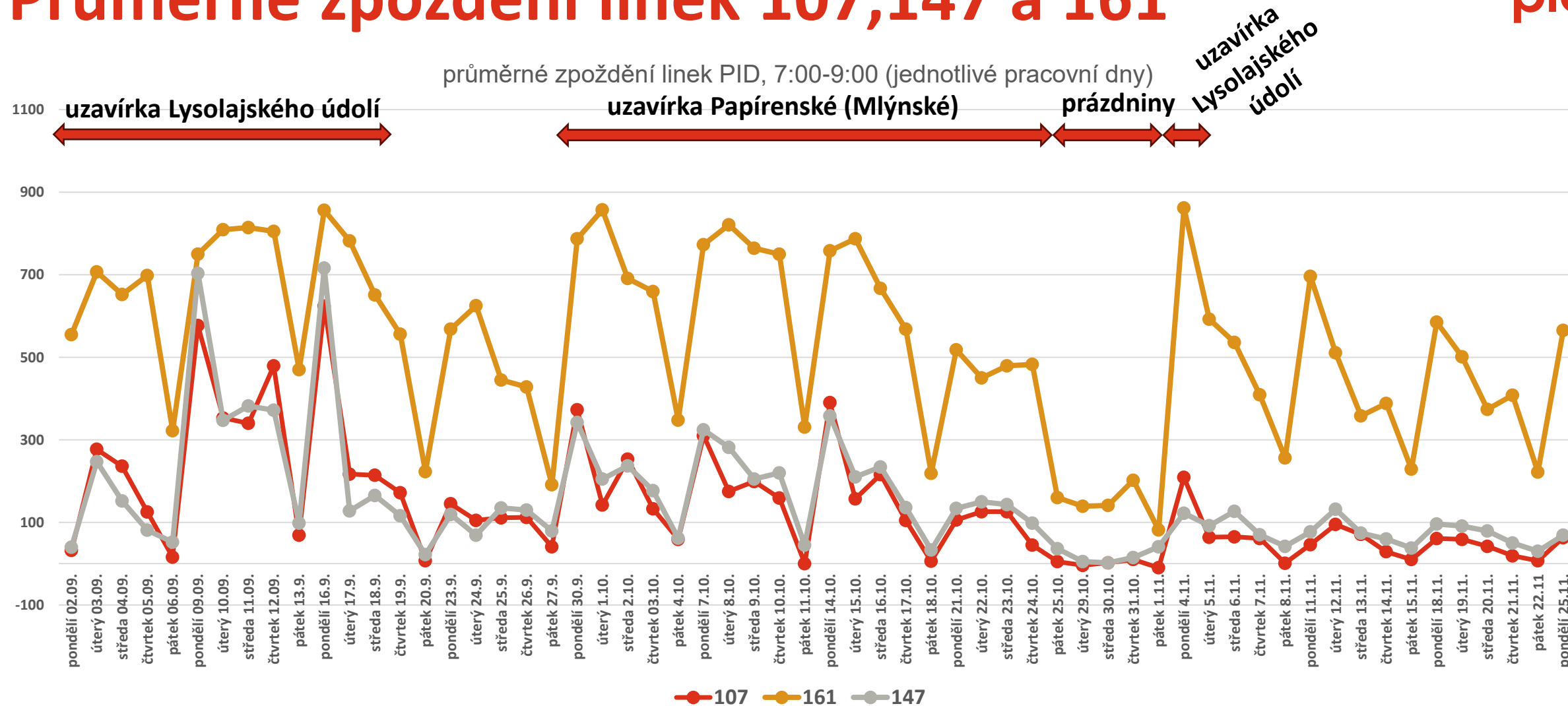

Zpoždění linky 107 v úseku Suchdolské náměstí - V Podbabě

Zpoždění linky 147 v úseku Výhledy - V Podbabě

Pro srovnání zpoždění linky 161,312 v úseku Průhonský háj - Bořislavka

Průměrné a max. zpoždění linky 107

pid

Zpoždění linky 107 v úseku Suchdolské náměstí - V Podbabě, pracovní dny 7-9

datum	zpoždění [min:s]	maximální zpoždění [min]
pondělí 02.09.	0:32	2:37
úterý 03.09.	4:37	10:09
středa 04.09.	3:56	7:45
čtvrtek 05.09.	2:05	6:37
pátek 06.09.	0:16	1:53
pondělí 09.09.	9:37	14:03
úterý 10.09.	5:53	12:44
středa 11.09.	5:40	11:31
čtvrtek 12.09.	7:59	14:09
pátek 13.9.	1:09	8:27
pondělí 16.9.	10:24	17:12
pondělí 18.11.	1:01	2:51
úterý 19.11.	0:59	2:44
středa 20.11.	0:42	3:28
čtvrtek 21.11.	0:19	1:37
pátek 22.11	0:07	0:55
pondělí 25.11.	1:03	3:14

Zpoždění linky 107 v úseku Suchbátův náměstí - V Podbabě, pracovní dny 7-9		
Datum	zpoždění [min:s]	maximální zpoždění [min]
pondělí 02.09.	0:32	2:37
úterý 03.09.	4:37	10:09
středa 04.09.	3:56	7:45
čtvrtek 05.09.	2:05	6:37
pátek 06.09.	0:16	1:53
pondělí 09.09.	9:37	14:03
úterý 10.09.	5:53	12:44
středa 11.09.	5:40	11:31
čtvrtek 12.09.	7:59	14:09
pátek 13.9.	1:09	8:27
pondělí 16.9.	10:24	17:12
úterý 17.9.	3:37	7:29
středa 18.9.	3:34	8:27
čtvrtek 19.9.	2:52	8:15
pátek 20.9.	0:07	1:01
pondělí 23.9.	2:25	8:16
úterý 24.9.	1:45	3:36
středa 25.9.	1:51	5:46
čtvrtek 26.9.	1:52	5:07
pátek 27.9.	0:41	2:36
pondělí 30.9.	6:13	12:57
úterý 1.10.	2:22	9:29
středa 2.10.	4:13	9:33
čtvrtek 03.10.	2:13	4:27
pátek 4.10.	0:59	3:47
pondělí 7.10.	5:10	8:52
úterý 8.10.	2:55	6:23
středa 9.10.	3:19	8:46
čtvrtek 10.10.	2:39	5:39
pátek 11.10.	0:00	1:03
pondělí 14.10.	6:30	13:00
úterý 15.10.	2:37	5:06
středa 16.10.	3:36	9:18
čtvrtek 17.10.	1:45	4:37
pátek 18.10.	0:06	1:01
pondělí 21.10.	1:46	3:55
úterý 22.10.	2:06	4:36
středa 23.10.	2:06	3:58
čtvrtek 24.10.	0:45	6:24
pátek 25.10.	0:05	1:33
úterý 29.10.	-0:04	1:41
středa 30.10.	0:02	1:19
čtvrtek 31.10.	0:10	1:23
pátek 1.11.	-0:10	0:30
pondělí 4.11.	3:29	10:20
úterý 5.11.	1:04	4:17
středa 6.11.	1:05	3:13
čtvrtek 7.11.	1:01	2:30
pátek 8.11.	0:01	1:15
pondělí 11.11.	0:46	3:12
úterý 12.11.	1:35	3:17
středa 13.11.	1:11	2:52
čtvrtek 14.11.	0:29	1:59
pátek 15.11.	0:10	1:18
pondělí 18.11.	1:01	2:51
úterý 19.11.	0:59	2:44
středa 20.11.	0:42	3:28
čtvrtek 21.11.	0:19	1:37
pátek 22.11.	0:07	0:55
pondělí 25.11.	1:03	3:14

Zpoždění linky 147 v úseku Výhledy - V Podbabě, pracovní dny 7-9		
Datum	zpoždění[mins.]	maximální zpoždění [min]
pondělí 02.09.	0:40	1:35
úterý 03.09.	4:07	6:43
středa 04.09.	2:32	5:42
čtvrtek 05.09.	1:21	3:09
pátek 06.09.	0:52	1:39
pondělí 09.09.	11:43	15:46
úterý 10.09.	5:47	12:43
středa 11.09.	6:22	10:45
čtvrtek 12.09.	6:12	12:25
pátek 13.9.	1:38	3:25
pondělí 16.9.	11:56	23:13
úterý 17.9.	2:08	4:11
středa 18.9.	2:45	4:08
čtvrtek 19.9.	1:56	2:55
pátek 20.9.	0:22	1:01
pondělí 23.9.	1:59	6:56
úterý 24.9.	1:09	2:30
středa 25.9.	2:15	4:09
čtvrtek 26.9.	2:10	4:07
pátek 27.09.	1:19	2:52
pondělí 30.09.	5:42	8:50
úterý 01.10.	3:25	6:57
středa 02.10.	3:57	5:56
čtvrtek 03.10.	2:57	5:23
pátek 4.10.	1:02	2:37
pondělí 7.10.	5:24	7:18
úterý 8.10.	4:42	8:16
středa 9.10.	3:25	6:17
čtvrtek 10.10.	3:40	6:40
pátek 11.10.	0:45	2:24
pondělí 14.10.	5:58	12:58
úterý 15.10.	3:30	5:49
středa 16.10.	3:54	6:33
čtvrtek 17.10.	2:16	6:24
pátek 18.10.	0:33	1:09
pondělí 21.10.	2:14	5:49
úterý 22.10.	2:30	6:14
středa 23.10.	2:23	6:25
čtvrtek 24.10.	1:38	4:52
pátek 25.10.	0:36	2:35
úterý 29.10.	0:05	0:29
středa 30.10.	0:02	0:28
čtvrtek 31.10.	0:15	1:54
pátek 1.11.	0:41	1:40
pondělí 4.11.	2:02	8:49
úterý 5.11.	1:32	4:00
středa 6.11.	2:07	3:29
čtvrtek 7.11.	1:10	3:01
pátek 8.11.	0:42	2:37
pondělí 11.11.	1:17	3:28
úterý 12.11.	2:12	3:41
středa 13.11.	1:14	2:07
čtvrtek 14.11.	1:00	2:40
pátek 15.11.	0:38	1:18
pondělí 18.11.	1:36	3:53
úterý 19.11.	1:31	3:32

Zpoždění linky 161,312 v úseku Průhonský háj - Bořislavka, pracovní dny 7-9		
Datum	zpoždění[mins.]	maximální zpoždění[mins.]
pondělí 02.09.	9:15	16:49
úterý 03.09.	11:47	20:40
středa 04.09.	10:52	17:13
čtvrtek 05.09.	11:38	17:20
pátek 06.09.	5:22	9:48
pondělí 09.09.	12:30	21:56
úterý 10.09.	13:29	26:07
středa 11.09.	13:34	22:55
čtvrtek 12.09.	13:25	21:13
pátek 13.9.	7:50	12:40
pondělí 16.9.	14:16	23:19
úterý 17.9.	13:02	18:16
středa 18.9.	10:51	17:13
čtvrtek 19.9.	9:16	14:39
pátek 20.9.	3:43	6:41
pondělí 23.9.	9:28	13:42
úterý 24.9.	10:25	16:20
středa 25.9.	7:25	11:23
čtvrtek 26.9.	7:08	12:33
pátek 27.09.	3:11	8:13
pondělí 30.09.	13:07	20:49
úterý 01.10.	14:17	20:41
středa 02.10.	11:31	20:41
čtvrtek 03.10.	10:59	18:11
pátek 4.10.	5:48	12:36
pondělí 7.10.	12:53	18:44
úterý 8.10.	13:41	19:23
středa 9.10.	12:44	20:03
čtvrtek 10.10.	12:30	20:04
pátek 11.10.	5:31	9:53
pondělí 14.10.	12:38	18:06
úterý 15.10.	13:07	24:22
středa 16.10.	11:07	15:23
čtvrtek 17.10.	9:28	15:50
pátek 18.10.	3:39	9:45
pondělí 21.10.	8:38	13:53
úterý 22.10.	7:30	12:08
středa 23.10.	7:59	12:21
čtvrtek 24.10.	8:03	12:06
pátek 25.10.	2:40	5:33
úterý 29.10.	2:19	5:11
středa 30.10.	2:21	6:08
čtvrtek 31.10.	3:22	7:17
pátek 1.11.	1:22	3:37
pondělí 4.11.	14:22	20:47
úterý 5.11.	9:52	15:14
středa 6.11.	8:56	16:04
čtvrtek 7.11.	6:49	10:41
pátek 8.11.	4:16	9:26
pondělí 11.11.	11:36	22:06
úterý 12.11.	8:31	13:47
středa 13.11.	5:58	8:57
čtvrtek 14.11.	6:28	11:30
pátek 15.11.	3:49	7:43
pondělí 18.11.	9:45	15:54
úterý 19.11.	8:21	12:07
středa 20.11.	6:14	11:27
čtvrtek 21.11.	6:48	10:12
pátek 22.11.	3:42	7:54
pondělí 25.11.	9:25	13:01

Mapy.cz 19. 11. 2024

pid

7:23

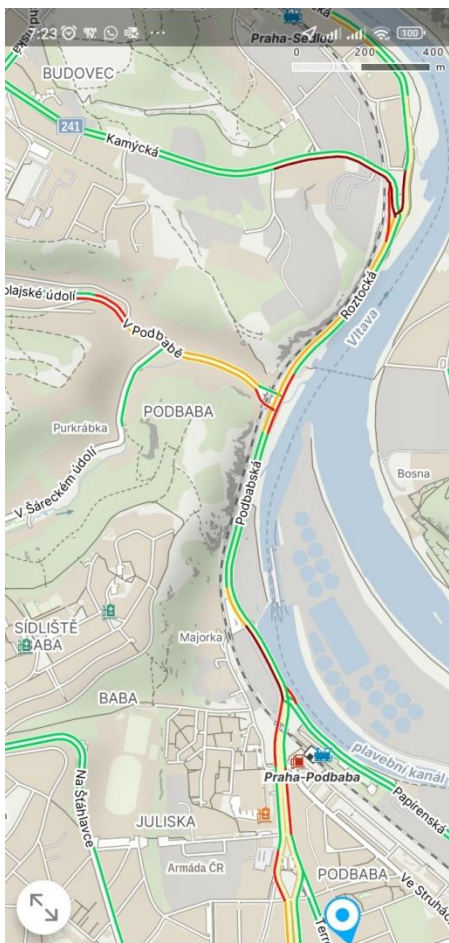

7:30

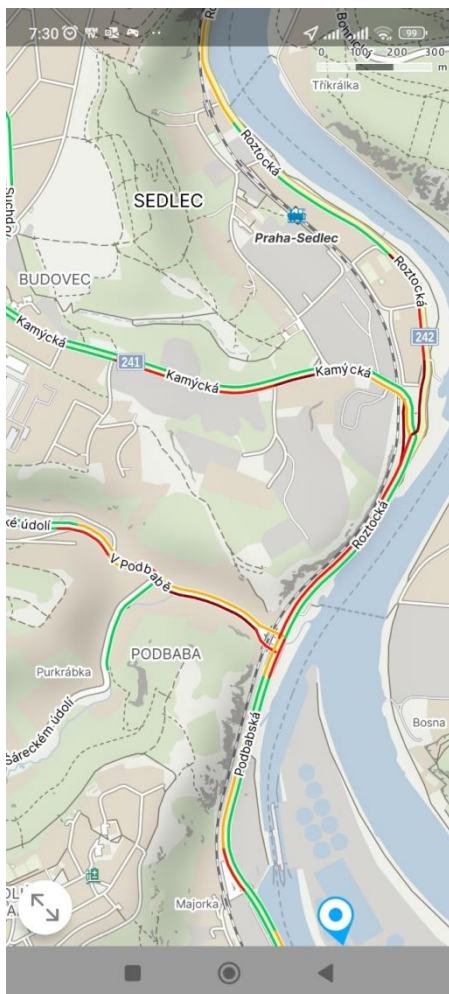

7:39

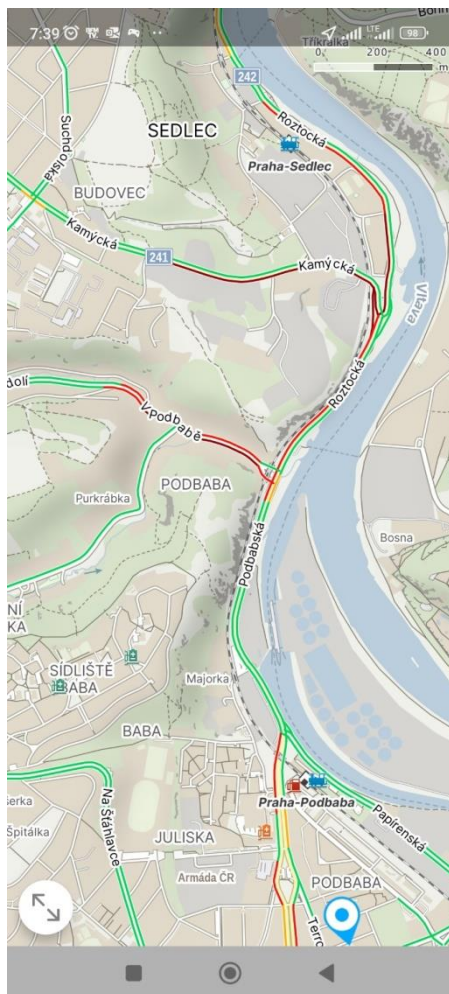

7:50

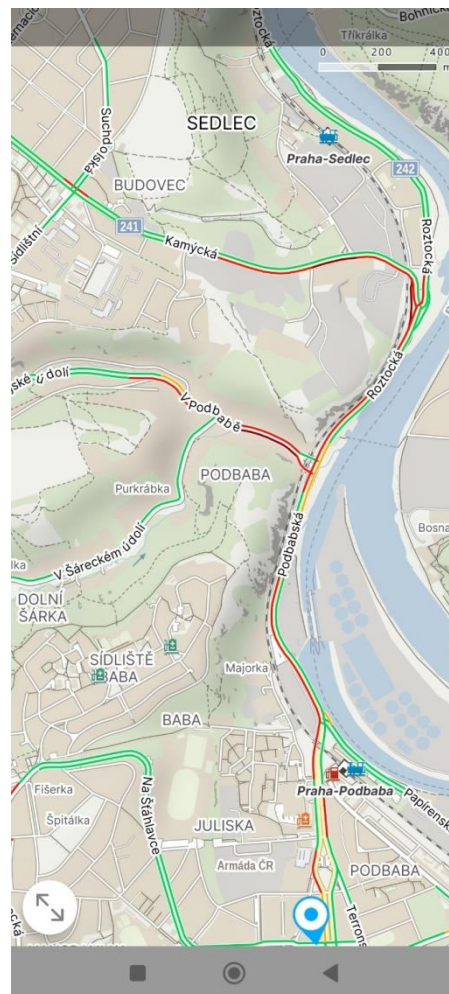

8:10

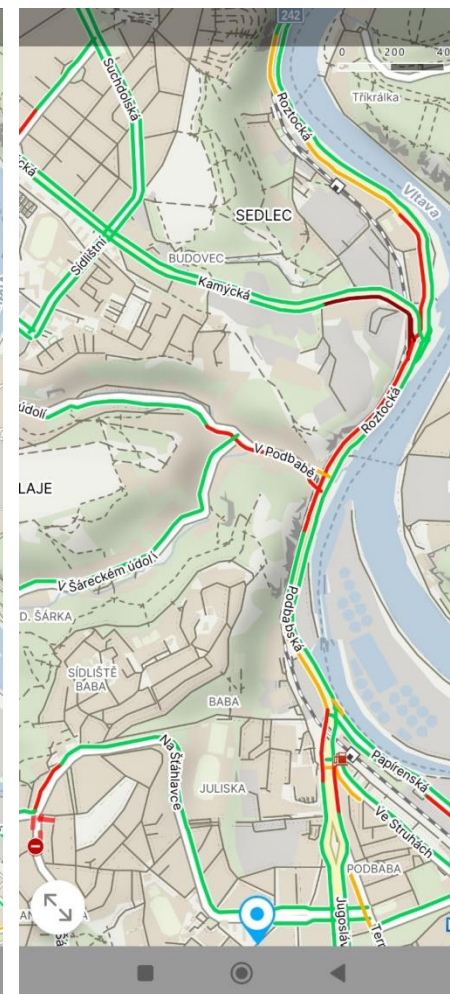

Poměr vjezdů do okružní křižovatky

pid

24. 09. 2024		
Kamýcká - Roztocká DC přes OK	40%	53%
Kamýcká - Roztocká DC přes by-pass	13%	
Roztocká - Roztocká DC	47%	47%

04. 11. 2024		
Kamýcká - Roztocká DC přes OK	51%	57%
Kamýcká - Roztocká DC přes by-pass	6%	
Roztocká - Roztocká DC	43%	43%

Dvojice srovnání dat průměrných zpoždění pid

- I. 11. – 13. 11. 2024 a 13. – 15. 11. 2023
- II. 18. – 22. 11. 2024 a 20. – 24. 11. 2023

- **V Sedlci – V Podbabě**
 - 52 s (2024 I.) // 27 s (2024 II.)
 - 69 s (2023 I.) // 47 s (2024 II.)

- **Sedlecký přívoz – V Podbabě**
 - 75 s (2024 I.) // 45 s (2024 II.)
 - 92 s (2023 I.) // 41 s (2023 II.)

- **Suchdolské náměstí – Dejvická**
 - 248 s (2024 I.) // 177 s (2024 II.)
 - 136 s (2023 I.) // 108 s (2024 II.)



Prodloužení VJP Kamýcká - návrh

pid

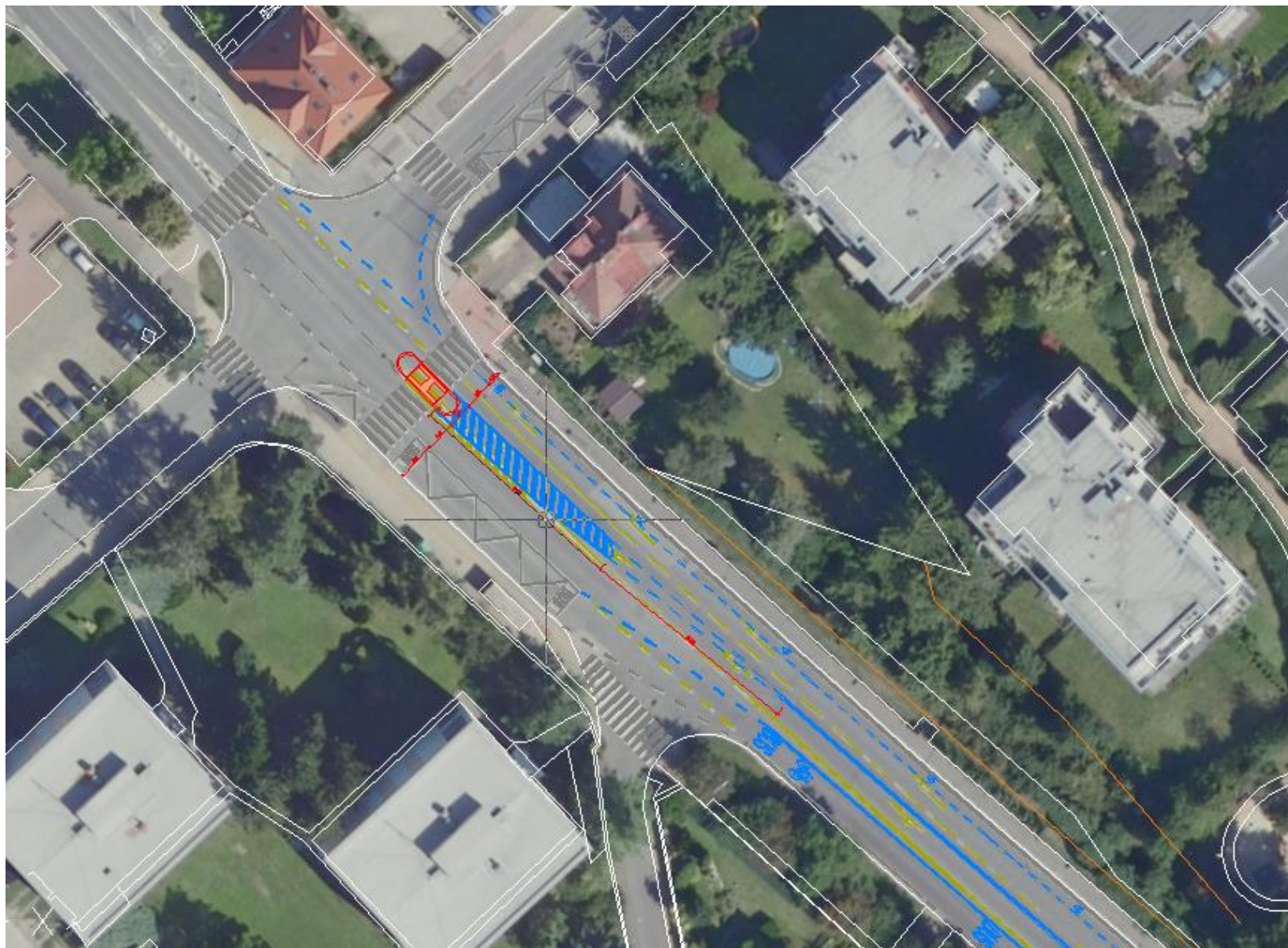

- **Návrh krátkého prodloužení vyhrazeného pruhu pro autobusy v Kamýcké ulici už od zastávky Kamýcká**

Vyhrazený pruh - Horoměřická

pid

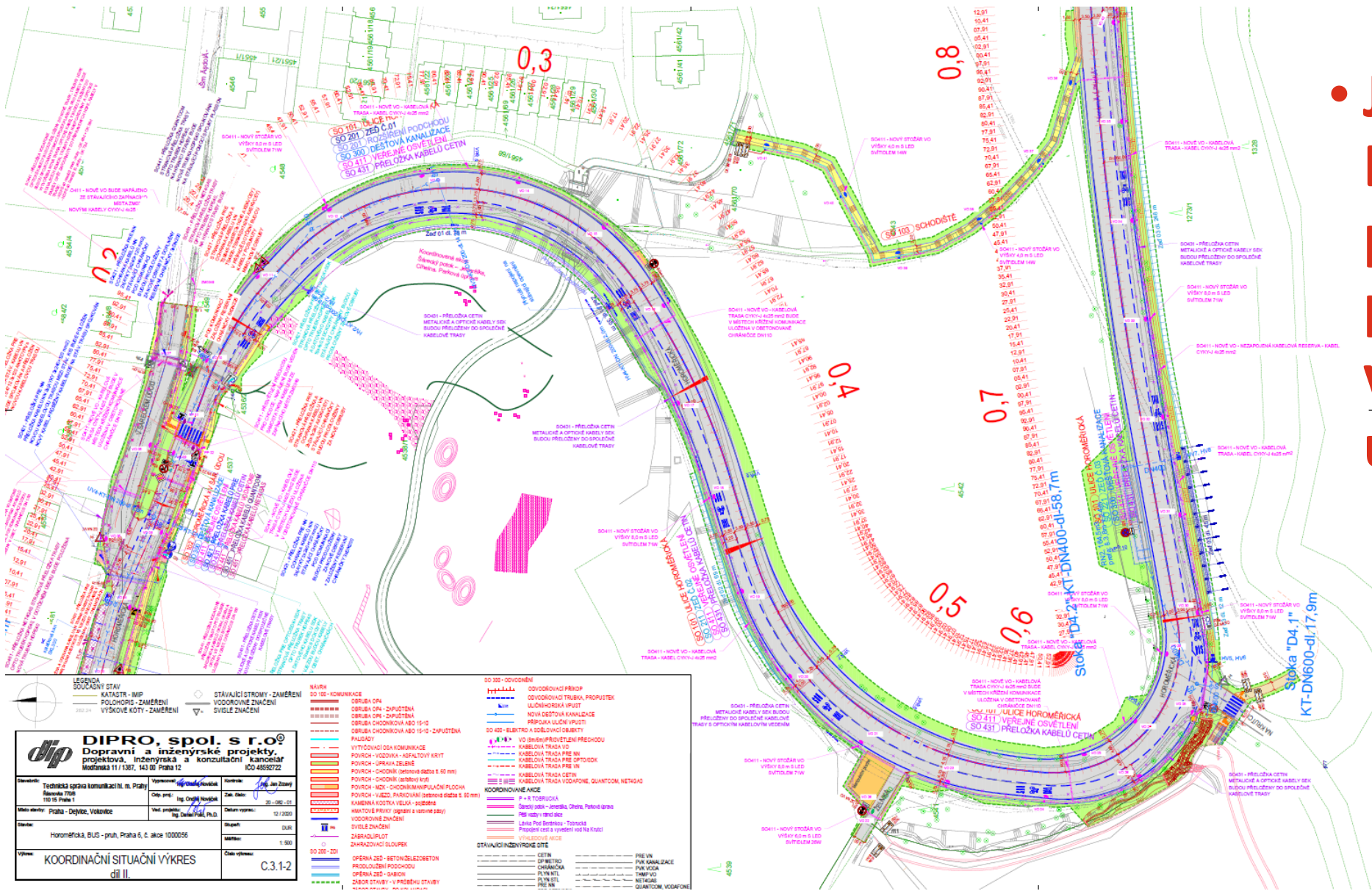

- Již zpracované DÚR pro vyhrazený pruh v Horoměřické ulici.

dip DIPRO, spol. s r.o.
 Dopravní a inženýrské projekty, projektová, inženýrská a konzultační kancelář
 Mošnovská 11 / 1387, 143 00 Praha 12
 IČO 4552722

Technická opava komunikací II. m. Práhy
 Návrhová 726
 110 15 Praha 1

Objekt: Horoměřická, BUS - pruh, Praha 6, č. ulice 1000556

Číslo výkresu: KOORDINAČNÍ SITUÁČNÍ VÝKRES díl II.

Číslo výkresu: C.3.1-2

LEŠKODA SOUČASNÝ STAV	STAVAJÍCÍ STROMY - ZAMĚŘENÍ	NAVŮH DO 100 - KOMUNIKACE	ODVODŇOVACÍ PŘÍVOD	ODVODŇOVACÍ TRUBKA, PROPUSTEK	ODVODŇOVACÍ PRŮVOD	ODVODŇOVACÍ PRŮVOD	ODVODŇOVACÍ PRŮVOD
KATASTR - MIP	VOZOVÉ ZNAMĚNÍ	VOZOVÉ ZNAMĚNÍ	VOZOVÉ ZNAMĚNÍ	VOZOVÉ ZNAMĚNÍ	VOZOVÉ ZNAMĚNÍ	VOZOVÉ ZNAMĚNÍ	VOZOVÉ ZNAMĚNÍ
POLOHOPIS - ZAMĚŘENÍ	SVĚTLÉ ZNAMĚNÍ	SVĚTLÉ ZNAMĚNÍ	SVĚTLÉ ZNAMĚNÍ	SVĚTLÉ ZNAMĚNÍ	SVĚTLÉ ZNAMĚNÍ	SVĚTLÉ ZNAMĚNÍ	SVĚTLÉ ZNAMĚNÍ
VÝŠKOVÉ KOTY - ZAMĚŘENÍ							

